TOURISME – NUITÉES

Le nombre d'arrivées de touristes non résidents en chambre d'hôtel ou dans un établissement assimilé est l'une des mesures standard de l'activité touristique internationale. Les touristes prenant leurs vacances dans leur propre pays ne sont pas pris en compte.

Définition

Ces statistiques concernent le nombre de non-résidents qui arrivent dans un hôtel ou un établissement assimilé – résidence hôtelière, motel, hôtel de villégiature, club, pension, etc. – ou dans un établissement d'hébergement offrant des services hôteliers limités. Il convient de noter que les arrivées de touristes non résidents n'indiquent pas le nombre de voyageurs. Si une personne se rend dans le même pays plusieurs fois par an, chacune de ses visites est considérée comme une arrivée distincte et si une personne se rend dans plusieurs pays au cours d'un même voyage, son arrivée dans chaque pays est comptabilisée séparément. Les excursionnistes, de même que les personnes qui séjournent chez des amis ou parents, ne sont pas pris en compte.

Comparabilité

Plusieurs pays de l'OCDE ne peuvent pas fournir de statistiques sur « les arrivées de touristes non résidents dans les hôtels ou autres établissements similaires ». Pour ces pays, les statistiques présentées ici recouvrent les « arrivées de non-résidents aux frontières nationales ». Le Canada, la Chine, l'Inde, l'Irlande, et les États-Unis indiquent le nombre de non-résidents arrivant à leurs frontières nationales; un touriste est un visiteur qui a l'intention de séjourner pendant une nuit au moins. Les chiffres du Japon, de la Corée et de la Nouvelle-Zélande incluent le nombre d'arrivées de visiteurs non résidents à leurs frontières nationales; la catégorie visiteur inclut les visiteurs qui passent la nuit (touriste) et ceux d'un seul jour. Les séries chronologiques relatives à l'Australie (visiteurs pour 1990-97 et 2007, et touristes pour 1998-2006) et à l'Afrique du Sud (visiteurs pour 1990-94 et touristes pour 1995-2007) présentent des indicateurs mixtes.

En bref

D'après la publication *Le tourisme dans les pays de l'OCDE 2008 : Tendances et politiques* (OCDE, 2008), les pays membres de l'OCDE représentent environ 60 % des arrivées internationales. Huit des dix principales destinations touristiques mondiales sont membres de l'OCDE. Le tourisme représente entre 2 et 12 % du PIB, entre 3 et 11 % de l'emploi, et en moyenne autour de 30 % des exportations de services dans les pays membres de l'OCDE. C'est en outre un des vecteurs essentiels de la mondialisation. Son importance pour la performance de l'économie, du secteur des services et de l'emploi est largement reconnue. Les pouvoirs publics accordent à cette filière de plus en plus d'attention au niveau national, régional et local.

D'après les prévisions de l'OMT dans sa publication *Tourisme Horizon 2020*, les arrivées internationales dépasseront le chiffre de 1.56 milliard en 2020. Dans la région de l'Asie de l'Est et du Pacifique, en Asie du Sud, au Moyen-Orient et en Afrique, le tourisme devrait se développer à un rythme supérieur à 5 % par an, à comparer à une moyenne mondiale de 4.1 %. Dans les régions touristiques plus anciennes d'Europe et des Amériques, en revanche, son expansion devrait être inférieure à la moyenne. L'Europe restera la première destination mondiale, mais sa part diminuera, tombant à 46 % des arrivées mondiales en 2020 contre 60 % en 1995.

Source

- *Office statistique des Communautés européennes (Eurostat).*
- *Organisation mondiale du tourisme (UNWTO).*

Pour en savoir plus

Publications analytiques

- OCDE (2006), *Innovation and Growth in Tourism*, OCDE, Paris.
- OCDE (2009), *L'impact de la culture sur le tourisme*, OCDE, Paris.
- OCDE (2008), *Le tourisme dans les pays de l'OCDE 2008 : Tendances et politiques*, OCDE, Paris.

Publications statistiques

- Eurostat (2007), *Panorama on Tourism*, European Commission, Luxembourg..
- Eurostat (2007), *Tourism statistics – Pocketbook – Data 2000-05*, European Commission, Luxembourg..
- UNWTO (2003), *Tourism 2020 Vision*, UNWTO, Madrid.
- UNWTO (2008), *Yearbook of Tourism Statistics*, UNWTO, Madrid.

Publications méthodologiques

- Nations Unies, OCDE, Organisation mondiale du tourisme (2001), *Compte satellite du tourisme : recommandations concernant le cadre conceptuel*, OCDE, Paris.
- ONU, OMT (1994), *Recommendations on Tourism Statistics*, ONU, New York.

Sites Internet

- Eurostat, *http://Europe.eu.int/comm/eurostat/*.
- Travaux sur le tourisme de l'OCDE, *www.oecd.org/cfe/tourism*.
- Organisation mondiale du tourisme, *www.world-tourism.org*.

Arrivées de touristes non résidents séjournant dans des hôtels et des établissements similaires

Milliers

	1994	1995	1996	1997	1998	1999	2000	2001	2002	2003	2004	2005	2006	2007
Allemagne	12 269	12 683	13 042	13 745	14 457	14 965	16 719	15 754	15 672	15 979	17 620	18 761	20 630	21 449
Australie	3 362	3 726	4 165	4 318	3 825	4 109	4 530	4 435	4 420	4 354	4 774	5 020	5 064	5 644
Autriche	12 878	12 464	12 533	12 329	12 803	12 755	13 240	13 279	13 487	13 748	14 075	14 542	14 947	15 344
Belgique	3 947	4 138	4 469	4 710	4 859	4 983	5 163	5 117	5 323	5 261	5 385	5 409	5 665	5 713
Canada	15 972	16 932	17 286	17 669	18 870	19 411	19 627	19 679	20 057	17 534	19 145	18 770	18 265	17 931
Corée	3 580	3 753	3 684	3 908	4 250	4 660	5 322	5 147	5 347	4 753	5 818	6 023	6 155	6 448
Danemark	..	..	1 307	1 317	1 305	1 268	1 347	1 310	1 284	1 294	1 363	1 350	1 357	1 308
Espagne	15 310	16 286	17 008	18 250	20 199	26 799	27 150	27 012	26 611	27 249	27 620	29 029	34 412	35 844
États-Unis	44 753	43 490	46 636	47 875	46 377	48 510	51 237	46 927	43 581	41 218	46 086	49 206	50 978	55 986
Finlande	1 633	1 587	1 537	1 618	1 655	1 613	1 751	1 774	1 796	1 800	1 825	1 828	2 045	2 188
France	27 121	27 018	27 096	29 625	32 339	34 267	36 474	35 097	36 093	32 520	33 988	35 033	32 506	33 463
Grèce	6 659	6 250	5 973	6 785	7 276	7 229	7 767	6 997	6 654	6 574	6 313	7 143	7 548	8 746
Hongrie	2 122	2 116	2 202	2 188	2 472	2 401	2 604	2 669	2 659	2 599	2 951	3 140	3 009	3 131
Irlande	4 309	4 818	5 289	5 587	6 064	6 403	6 646	6 353	6 476	6 764	6 953	7 333	8 001	8 332
Islande	..	..	311	354	400	431	451	465	513	569	615	643	714	782
Italie	21 074	23 467	24 929	25 133	25 927	26 530	28 797	29 138	29 340	28 174	29 916	30 870	33 513	34 757
Japon	3 468	3 345	3 837	4 218	4 106	4 438	4 757	4 772	5 239	5 212	6 138	6 728	7 334	8 347
Luxembourg	492	496	461	508	525	580	589	577	599	581	613	667	673	706
Mexique	5 159	6 718	7 491	8 155	8 157	9 501	9 867	9 410	7 869	8 556	9 972	10 691	9 689	13 250
Norvège	2 830	2 880	2 746	2 702	2 829	2 857	2 787	2 686	2 561	2 439	2 556	2 656	2 841	..
Nouvelle-Zélande	1 323	1 409	1 529	1 497	1 485	1 607	1 787	1 909	2 045	2 104	2 334	2 366	2 409	2 455
Pays-Bas	4 456	4 797	4 999	6 163	7 432	7 550	7 738	7 445	7 433	6 930	7 601	8 081	8 567	8 713
Pologne	2 540	2 792	3 020	2 919	2 695	1 982	2 505	2 488	2 536	2 701	3 385	3 723	3 738	3 833
Portugal	3 809	4 000	4 069	4 314	4 974	4 911	5 119	4 934	5 060	4 906	5 201	5 355	5 883	7 045
République slovaque	680	735	758	660	701	767	836	927	1 041	1 043	1 094	1 203	1 292	1 350
République tchèque	2 448	2 891	3 696	4 013	4 067	4 141	3 863	4 439	4 314	4 485	5 346	5 686	5 781	6 098
Royaume-Uni	14 927	17 118	16 890	17 110	16 304	17 019	17 019	17 019	14 176	14 397	13 172	17 009	18 711	18 671
Suède	1 830	1 995	2 091	2 143	2 304	2 320	2 465	2 586	2 577	2 552	2 610	2 736	2 867	2 993
Suisse	7 358	6 946	6 730	7 039	7 185	7 154	7 821	7 455	6 868	6 530	..	7 229	7 863	8 448
Turquie	3 716	4 617	6 440	9 382	7 539	4 805	6 789	8 769	9 859	8 983	10 962	12 937	11 883	14 788
Brésil	1 529	1 709	2 266	2 419	3 854	3 754	3 868	3 331	3 536	2 633	3 068	3 215	..	..
Chili	1 634	1 540	1 450	1 644	1 759	1 632	1 742	1 723	1 412	1 614	1 785	2 027	2 253	2 507
Chine	21 070	20 034	22 765	23 770	25 073	27 047	31 229	33 167	36 803	32 970	41 761	46 809	49 913	54 720
Estonie	..	331	403	504	602	..	..	848	937	1 009	1 300	1 358	1 330	1 286
Inde	1 886	2 124	2 288	2 374	2 359	2 482	2 649	2 537	2 384	2 726	3 457	3 919	4 447	5 082
Israël	2 595	2 978	2 765	2 461	2 283	2 895	3 165	1 077	694	900	1 374	2 005	2 131	2 748
Fédération de Russie	..	5 311	5 496	..	..	..	..	3 215	3 231	3 101	3 275	3 438	4 416	..
Slovénie	648	641	714	803	799	740	884	933	1 006	1 053	1 125	1 192	1 247	1 354
Afrique du Sud	3 897	4 488	4 915	4 976	5 732	5 890	5 872	5 787	6 430	6 505	6 678	7 369	8 396	9 091

StatLink http://dx.doi.org/10.1787/826886665341

Arrivées de touristes non résidents séjournant dans des hôtels et des établissements similaires

Croissance annuelle moyenne en pourcentage, 1997-2007 ou dernière période disponible

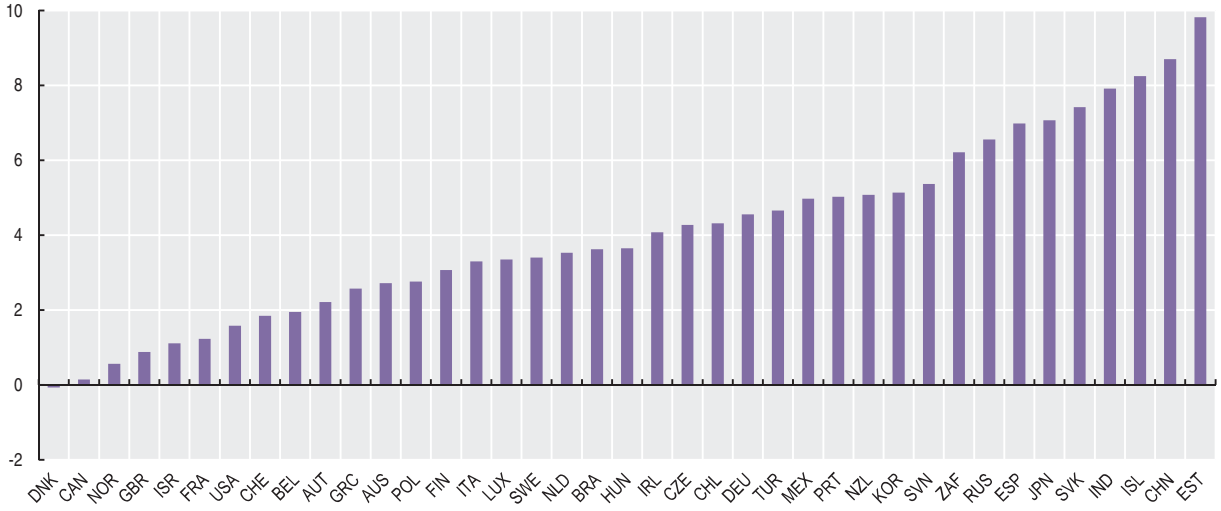

StatLink http://dx.doi.org/10.1787/822707613066

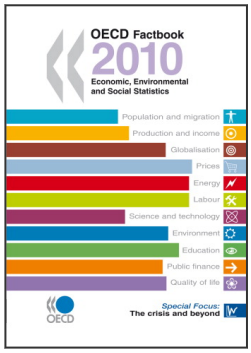

Extrait de :

OECD Factbook 2010

Economic, Environmental and Social Statistics

Accéder à cette publication :

https://doi.org/10.1787/factbook-2010-en

Merci de citer ce chapitre comme suit :

OCDE (2011), « Tourisme – nuitées », dans *OECD Factbook 2010 : Economic, Environmental and Social Statistics*, Éditions OCDE, Paris.

DOI: https://doi.org/10.1787/factbook-2010-94-fr

Cet ouvrage est publié sous la responsabilité du Secrétaire général de l'OCDE. Les opinions et les arguments exprimés ici ne reflètent pas nécessairement les vues officielles des pays membres de l'OCDE.

Ce document et toute carte qu'il peut comprendre sont sans préjudice du statut de tout territoire, de la souveraineté s'exerçant sur ce dernier, du tracé des frontières et limites internationales, et du nom de tout territoire, ville ou région.

Vous êtes autorisés à copier, télécharger ou imprimer du contenu OCDE pour votre utilisation personnelle. Vous pouvez inclure des extraits des publications, des bases de données et produits multimédia de l'OCDE dans vos documents, présentations, blogs, sites Internet et matériel d'enseignement, sous réserve de faire mention de la source OCDE et du copyright. Les demandes pour usage public ou commercial ou de traduction devront être adressées à rights@oecd.org. Les demandes d'autorisation de photocopier une partie de ce contenu à des fins publiques ou commerciales peuvent être obtenues auprès du Copyright Clearance Center (CCC) info@copyright.com ou du Centre français d'exploitation du droit de copie (CFC) contact@cfcopies.com.