



Indicadores de la ayuda, el comercio y el desarrollo relativos a Haití

INVERSIÓN Y FINANCIACIÓN (APORTES)

Indicador (millones de \$EE.UU. corrientes)	2005	2008	2010	Δ: 05-10 (%)
Formación bruta de capital fijo	n.d.	n.d.	n.d.	n.d.
del cual: público	n.d.	n.d.	n.d.	n.d.
del cual: privado	n.d.	n.d.	n.d.	n.d.
Entrada de financiación externa				
Entradas de IED	26,0	29,8	150,0	477%
Deuda externa a largo plazo y fondos desembolsados por el FMI	92,8	406,2	410,9	343%
Corrientes comerciales en condiciones no concesionarias	0,0	0,0	3,3	d.p.c.
Corrientes de Ayuda para el Comercio	25,4	83,0	312,7	1131%
Remesas de trabajadores y remuneración de empleados	986,2	1.369,8	1.498,7	52%

Fuentes: OCDE, base de datos del SNPA del CAD sobre las actividades de ayuda; Banco Mundial, Indicadores del Desarrollo Mundial; Banco Mundial, estadísticas de la deuda internacional.

Desembolsos de la ayuda para el comercio, por sector (millones de \$EE.UU. corrientes)

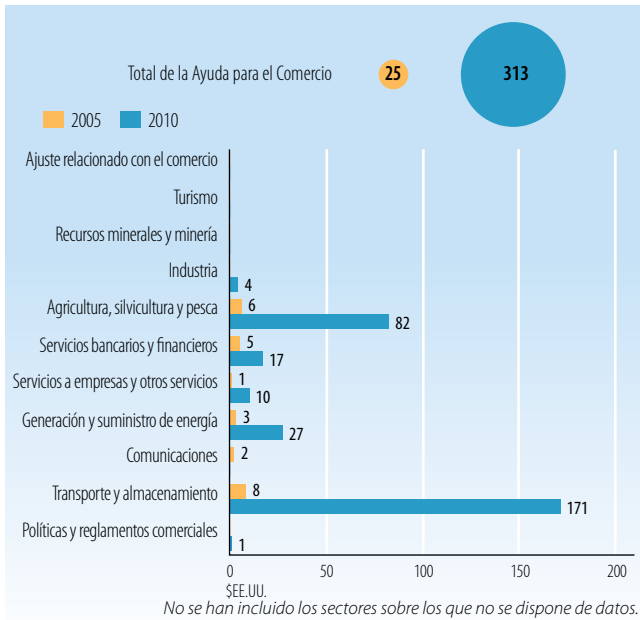

Fuentes: OCDE, base de datos del SNPA del CAD sobre las actividades de ayuda

Desembolsos de la ayuda para el comercio: principales donantes (millones de \$EE.UU. corrientes)

2005	Valor	%	Principales donantes en 2005
Banco Mundial	11,3	45	
Canadá	8,3	33	
Instituciones de la UE	2,1	8	
España	1,0	4	
Alemania	1,0	4	

94%

2010	Valor	%	Principales donantes en 2010
BID	76,9	25	
Canadá	71,5	23	
Francia	54,8	18	
Estados Unidos	35,3	11	
Banco Mundial	32,4	10	

87%

Fuentes: OCDE, base de datos del SNPA del CAD sobre las actividades de ayuda.

INDICADORES COMERCIALES (PRODUCTOS)

Indicador	2005	2008	2011	Δ: 05-11 (%)
Relación comercio/PIB (%)	57	56	67	10
Exportaciones de servicios comerciales como % de las exportaciones totales	16	37	21	5
Importaciones de servicios comerciales como % de las importaciones totales	28	25	27	-2
Productos intermedios distintos de los combustibles (% de las exportaciones de mercancías)	n.d.	n.d.	n.d.	n.d.
Productos intermedios distintos de los combustibles (% de las importaciones de mercancías)	n.d.	n.d.	n.d.	n.d.

Fuentes: Secretaría de la OMC.

Corrientes comerciales (millones de \$EE.UU. corrientes)

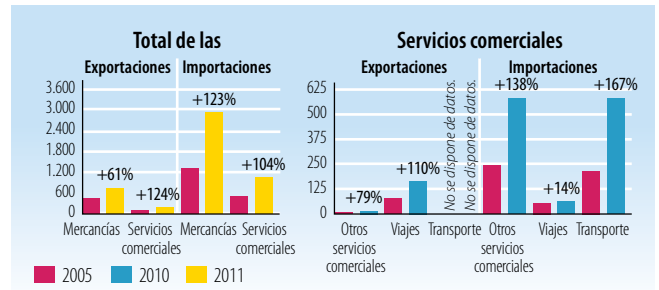

Fuentes: Secretaría de la OMC

Cinco principales mercados de exportación de mercancías (%)

	2005	2010	2011

No se dispone de datos.

Fuentes: Secretaría de la OMC

Cinco principales productos de exportación (% de las exportaciones de mercancías)

	2005	2010	2011

No se dispone de datos.

Fuentes: Secretaría de la OMC

Cinco principales mercados de importación de mercancías (%)

	2005	2010	2011

No se dispone de datos.

Fuentes: Secretaría de la OMC

Cinco principales productos de importación (% de las importaciones de mercancías)

	2005	2010	2011

No se dispone de datos.

Fuentes: Secretaría de la OMC



LA AYUDA PARA EL COMERCIO EN SÍNTESIS 2013

INDICADORES COMERCIALES (RESULTADOS)

Indicador	2005	2011
Crecimiento del PIB (%)	1,8	5,6
Número de exportadores	n.d.	n.d.
Índice de concentración de las exportaciones (productos) (0 a 1)	n.d.	n.d.
ACR sobre mercancías notificados a la OMC	n.d.	1
AIE (servicios) notificados a la OMC	n.d.	1
Sectores de servicios con compromisos en el marco del AGCS	16	16
Aranceles (% , 2006 et 2011)		
Importaciones: promedio aritmético de los aranceles NMF aplicados	2,8	4,7
Importaciones: promedio ponderado de los aranceles NMF aplicados	n.d.	n.d.
Exportaciones: promedio ponderado de los aranceles impuestos por los importadores	16,2	0,7
Exportaciones: libres de derechos (en %)	16,5	97,5

Fuentes: Naciones Unidas, base de datos Comtrade; Banco Mundial, base de datos sobre dinámica de las empresas de exportación; Banco Mundial, Indicadores del Desarrollo Mundial; OMC, perfiles comerciales y arancelarios.

Participación en las exportaciones por región (%)

	2005	2011
África	n.d.	n.d.
Asia	n.d.	n.d.
Comunidad de Estados Independientes	n.d.	n.d.
Europa	n.d.	n.d.
Oriente Medio	n.d.	n.d.
América del Norte	n.d.	n.d.
América del Sur y América Central	n.d.	n.d.

Fuentes: OMC, perfiles comerciales y arancelarios

Indicadores de facilitación del comercio

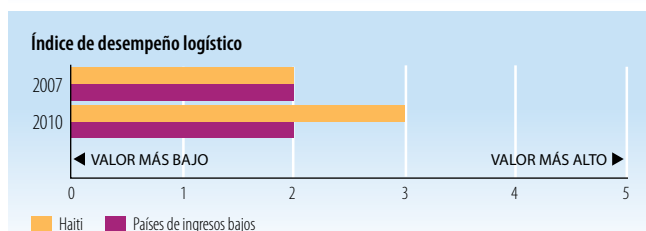
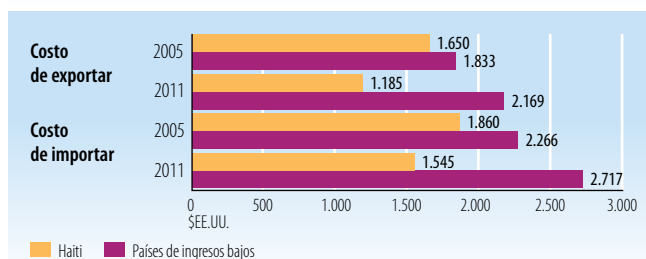
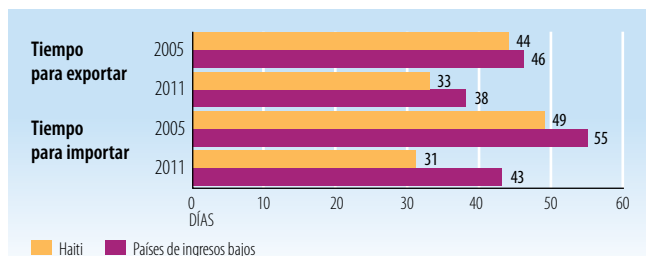

Fuentes: Banco Mundial, Indicadores del Desarrollo Mundial.

INDICADORES DE DESARROLLO (EFECTOS)

Indicador	2005	2010
Desempleo (% de la fuerza de trabajo total)	n.d.	n.d.
Población activa, mujeres (% de la fuerza de trabajo total)	46,8	47,0
AOD neta recibida (% del INB)	10,1	45,5
Derechos de importación percibidos (% de los ingresos fiscales)	n.d.	n.d.
Total del servicio de la deuda (% de las exportaciones totales)	9,4	15,7
Índice de desarrollo humano (0 a 1)	0,43	0,45

Fuentes: PNUD, indicadores internacionales sobre desarrollo humano; Banco Mundial, Indicadores del Desarrollo Mundial.

Producto interno bruto

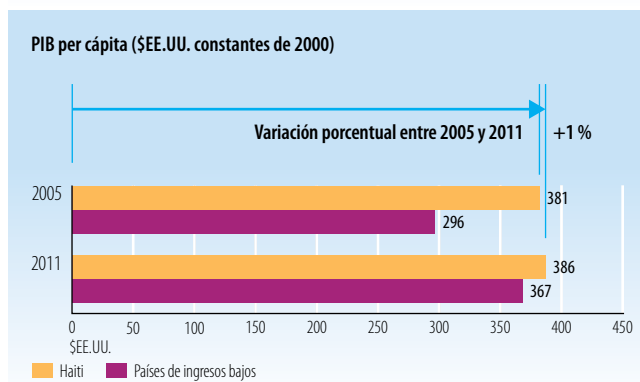
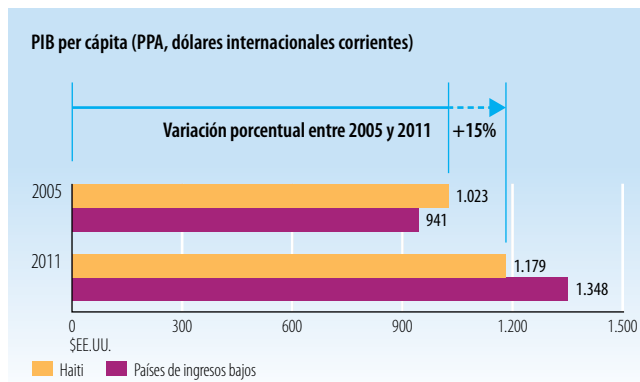

Fuentes: Banco Mundial, Indicadores del Desarrollo Mundial.

Población que vive con menos de 1,25 \$EE.UU. por día (% PPA)	Población que vive con menos de 2 \$EE.UU. por día (% PPA)	Proporción de los ingresos correspondientes al 20% de la población con ingresos más elevados
2005	2005	2005
No se dispone de datos.	No se dispone de datos.	No se dispone de datos.
2010	2010	2010
No se dispone de datos.	No se dispone de datos.	No se dispone de datos.

Fuentes: Banco Mundial, Indicadores del Desarrollo Mundial.

StatLink <http://dx.doi.org/10.1787/888932845322>

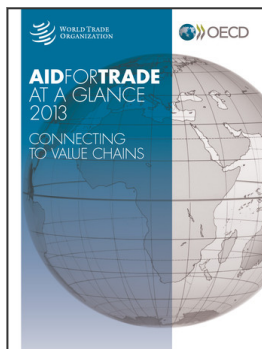

From:
Aid for Trade at a Glance 2013
Connecting to Value Chains

Access the complete publication at:
https://doi.org/10.1787/aid_glance-2013-en

Please cite this chapter as:

OECD/World Trade Organization (2015), "Indicadores de la ayuda, el comercio y el desarrollo relativos a Guinea", in *Aid for Trade at a Glance 2013: Connecting to Value Chains*, World Trade Organization, Geneva/OECD Publishing, Paris.

DOI: https://doi.org/10.1787/ayuda_sintesis-2013-45-es

El presente trabajo se publica bajo la responsabilidad del Secretario General de la OCDE. Las opiniones expresadas y los argumentos utilizados en el mismo no reflejan necesariamente el punto de vista oficial de los países miembros de la OCDE.

This document and any map included herein are without prejudice to the status of or sovereignty over any territory, to the delimitation of international frontiers and boundaries and to the name of any territory, city or area.

You can copy, download or print OECD content for your own use, and you can include excerpts from OECD publications, databases and multimedia products in your own documents, presentations, blogs, websites and teaching materials, provided that suitable acknowledgment of OECD as source and copyright owner is given. All requests for public or commercial use and translation rights should be submitted to rights@oecd.org. Requests for permission to photocopy portions of this material for public or commercial use shall be addressed directly to the Copyright Clearance Center (CCC) at info@copyright.com or the Centre français d'exploitation du droit de copie (CFC) at contact@cfcopies.com.