Comment va la vie dans vos régions – Chili

Le Chili a les plus grandes disparités régionales par rapport aux autres pays de l'OCDE en environnement : la région des Magallanes et Antartique chilien sont dans les 5 % supérieurs des régions de l'OCDE, tandis que la région de Tarapacá se situe dans les 20 % inférieurs. La région d'Antofagasta fait partie des régions chiliennes les plus performantes en éducation et en accès aux services, mais aussi des moins performantes en santé et en logement. La région de Santiago atteint le haut du classement chilien seulement au niveau du revenu.

Performance relative des régions chiliennes par dimension du bien-être

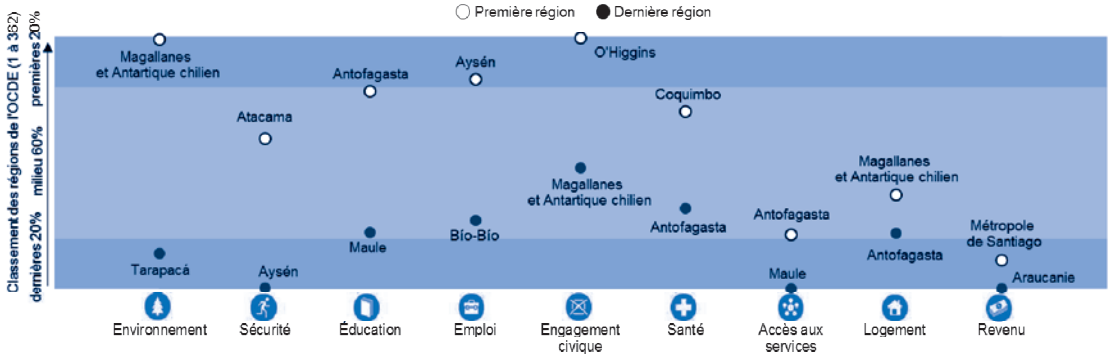

Note: Classement relatif des régions avec la meilleure et la plus faible performance par rapport aux 362 régions de l'OCDE. Les neuf dimensions sont classées par ordre décroissant de l'amplitude des inégalités régionales. Chaque dimension du bien-être est mesurée par les indicateurs du tableau ci-dessous.

Les régions chiliennes les plus performantes réalisent de meilleurs scores que la moyenne de l'OCDE pour tous les indicateurs du bien-être à part le revenu, le nombre de chambres par personne, la proportion des ménages avec un accès internet à large bande, et l'espérance de vie à la naissance.

Comment les premières et dernières régions au Chili se situent dans les indicateurs du bien-être?

	Régions chiliennes		Moyenne nationale	Moyenne OCDE
	Premières 20 %	Dernières 20 %		
Environnement				
Niveau de pollution de l'air ($PM_{2.5}$) subie par la population (µg/m³), 2012	2.2	17.0	6.4	12.3
Sécurité				
Taux d'homicide (pour 100 000 habitants), 2012	2.0	4.5	3.3	4.2
Éducation				
Actifs possédant au moins un diplôme du 2ème cycle du secondaire (%), 2013	85.9	64.0	77.5	74.6
Emploi				
Taux d'emploi (%), 2013	67.7	60.0	63.8	66.7
Taux de chômage (%), 2013	3.9	7.7	6.5	8.0
Engagement civique				
Participation à la dernière élection nationale (%), 2013	89.1	70.6	87.0	67.7
Santé				
Espérance de vie à la naissance (années) 2012	79.0	76.7	78.8	79.5
Taux de mortalité ajusté selon l'âge (pour 1 000 habitants) 2012	6.6	8.0	7.0	8.1
Accès aux services				
Ménages avec accès internet à large bande (%), 2013	48.8	16.5	35.0	67.2
Logement				
Chambres par personne, 2012	1.3	1.2	1.2	1.8
Revenu				
Revenu disponible des ménages par habitant (en Dollars US), 2011	7 079	3 880	5 453	18 907

StatLink http://dx.doi.org/10.1787/888933150431

Note : Les deux premières colonnes sont les valeurs moyennes des 20 % des régions les plus et les moins performantes du pays. La moyenne OCDE est calculée pour les 34 pays membres, à l'exception du logement (32 pays) et de la durée de vie (33 pays).

Source : Base de données OCDE du Bien-être régional, http://dx.doi.org/10.1787/region-data-fr; www.oecdregionalwellbeing.org.

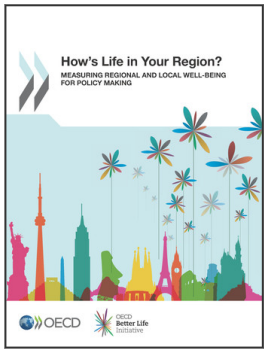

Extrait de :

How's Life in Your Region?

Measuring Regional and Local Well-being for Policy Making

Accéder à cette publication :

https://doi.org/10.1787/9789264217416-en

Merci de citer ce chapitre comme suit :

OCDE (2014), « Chili », dans *How's Life in Your Region? : Measuring Regional and Local Well-being for Policy Making*, Éditions OCDE, Paris.

DOI: https://doi.org/10.1787/9789264223981-19-fr

Cet ouvrage est publié sous la responsabilité du Secrétaire général de l'OCDE. Les opinions et les arguments exprimés ici ne reflètent pas nécessairement les vues officielles des pays membres de l'OCDE.

Ce document et toute carte qu'il peut comprendre sont sans préjudice du statut de tout territoire, de la souveraineté s'exerçant sur ce dernier, du tracé des frontières et limites internationales, et du nom de tout territoire, ville ou région.

Vous êtes autorisés à copier, télécharger ou imprimer du contenu OCDE pour votre utilisation personnelle. Vous pouvez inclure des extraits des publications, des bases de données et produits multimédia de l'OCDE dans vos documents, présentations, blogs, sites Internet et matériel d'enseignement, sous réserve de faire mention de la source OCDE et du copyright. Les demandes pour usage public ou commercial ou de traduction devront être adressées à rights@oecd.org. Les demandes d'autorisation de photocopier une partie de ce contenu à des fins publiques ou commerciales peuvent être obtenues auprès du Copyright Clearance Center (CCC) info@copyright.com ou du Centre français d'exploitation du droit de copie (CFC) contact@cfcopies.com.