Population totale (millions)	3 690.4
Croissance de la population (annuel, en %)	1.0
PIB par habitant (USD courants)	3 966
Croissance du PIB (annuel, en %)	6.7
Taux de pauvreté (2 USD PPA par jour, en %)	39.43

Structure par âge de la population (2013) : « 0-14 » : 25 % ; « 15-64 » : 68 % ; « 65+ » : 7 %

Population émigrée (15 ans et plus) vivant dans les pays de l'OCDE

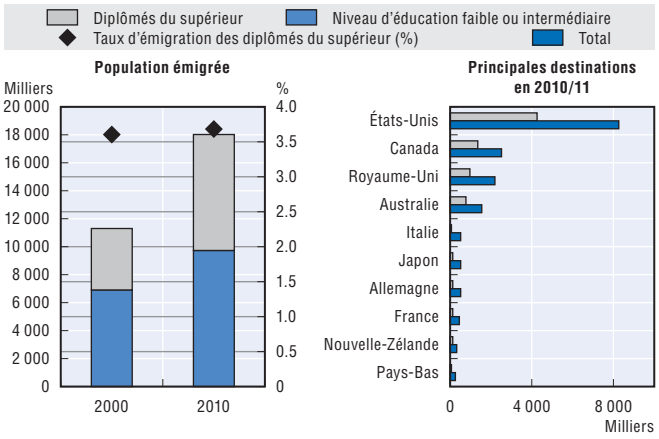

Population émigrée : personnes nées en Asie ou en Océanie vivant à l'étranger

	2010/11									2000/01
	Toutes destinations (OCDE et quelques pays non-OCDE)			Destinations OCDE			Intra-régional			Destinations OCDE
Population âgée de 15 ans et plus	Hommes	Femmes	Total	Hommes	Femmes	Total	Hommes	Femmes	Total	Total
Population émigrée (milliers)	10 971.4	11 957.9	22 929.3	8 706.4	9 766.0	18 472.4	..	..	..	11 692.1
Émigrés récents (milliers)	..	..	..	1 587.2	1 722.2	3 309.4	..	..	..	2 086.6
15-24 ans (%)	15.4	13.8	14.6	13.6	11.7	12.6	..	..	..	13.7
25-64 ans (%)	75.6	76.6	76.1	76.3	77.5	76.9	..	..	..	76.7
65 ans et plus (%)	8.9	9.6	9.3	10.1	10.8	10.5	..	..	..	9.6
Faible niveau d'éducation (%)	30.7	32.2	31.5	23.0	26.1	24.6	..	..	..	30.9
Diplômés du supérieur (%)	41.3	39.4	40.3	47.4	44.8	46.0	..	..	..	38.8
Taux d'émigration total (%)	0.8	0.9	0.8	0.6	0.7	0.7	..	..	..	0.5
Taux d'émigration des diplômés du supérieur (%)	3.3	4.6	3.8	3.1	4.4	3.7	..	..	..	3.6

Principaux pays de destination (OCDE et quelques pays non-OCDE) en 2010/11

Population âgée de 15 ans et plus	Total		Émigrés récents	Femmes	Diplômés du supérieur	15-24 ans	Total en 2000/01
	Milliers	%	%	%	%	%	Milliers
États-Unis	8 237.9	35.9	13.1	53.0	51.8	10.1	5 884.5
Canada	2 491.8	10.9	18.7	53.4	54.6	11.6	1 590.8
Royaume-Uni	2 203.5	9.6	31.0	50.5	45.2	14.3	1 308.3
Thaïlande	1 960.4	8.6	..	47.1	5.3	32.4	163.8
Australie	1 637.8	7.1	27.8	53.1	47.1	15.6	940.9
Malaisie	1 374.2	6.0	..	43.7	1.9	15.0	964.6
Japon	672.9	2.9	..	62.9	23.4	26.6	394.4
Italie	536.0	2.3	30.7	46.3	9.5	15.4	160.8
Allemagne	532.0	2.3	15.9	54.8	23.0	11.5	122.4
France	443.0	1.9	14.6	53.3	28.8	11.5	322.9

Indicateurs du marché du travail des personnes nées en Asie ou en Océanie vivant dans les pays de l'OCDE

	2000/01			2010/11		
Population 15-64 ans	Hommes	Femmes	Total	Hommes	Femmes	Total
Taux d'emploi (%)	72.1	54.9	63.2	74.9	58.5	66.3
Taux de chômage (%)	6.6	7.4	7.0	7.8	8.9	8.3
Taux de participation (%)	77.2	59.3	67.9	81.3	64.2	72.3
Emploi total (milliers)	**3 637.5**	**2 994.1**	**6 631.6**	**5 781.9**	**5 032.8**	**10 814.7**
Taux d'emploi des diplômés du supérieur (%)	81.7	66.3	74.0	83.6	67.7	75.3
Taux de chômage des diplômés du supérieur (%)	4.1	5.3	4.6	5.3	7.2	6.2
Diplômés du supérieur occupant des emplois peu ou moyennement qualifiés (%)	..	..	33.3	..	..	35.5
Emploi total – Diplômés du supérieur (milliers)	**1 688.4**	**1 368.7**	**3 057.1**	**3 068.2**	**2 695.9**	**5 764.1**
Distribution de l'emploi par professions (%), population 15+						
Professions hautement qualifiées	44.3	39.4	40.1	42.8	40.6	41.4
Dont : Professionnels de la santé	..	..	..	..	..	12.2
Dont : Professionnels de l'éducation	..	..	..	..	..	7.1
Professions moyennement qualifiées	55.7	60.5	54.5	49.4	51.9	50.6
Professions faiblement qualifiées	0.0	0.1	5.5	7.8	7.5	8.0

Principales destinations OCDE selon le niveau d'éducation en 2010/11 (Population 15+)

Émigrés diplômés du supérieur (milliers)		Évolution depuis 2000/01 (%)	Émigrés ayant un faible niveau d'éducation (milliers)		Évolution depuis 2000/01 (%)
États-Unis	4 268.9	59.8	États-Unis	1 481.6	6.6
Canada	1 360.9	108.8	Royaume-Uni	759.0	22.9
Royaume-Uni	996.3	187.2	Canada	442.2	-7.3
Australie	771.6	154.2	Italie	346.4	227.8
Japon	157.5	54.7	Australie	236.6	-17.9
Total	**8 298.0**	**89.1**	**Total**	**4 441.4**	**27.1**

Étudiants en mobilité internationale originaires d'Asie ou d'Océanie dans les pays de l'OCDE

5 destinations principales	2008	2010	2012
États-Unis	275 689	306 690	382 700
Australie	164 860	196 741	183 942
Royaume-Uni	121 547	152 520	169 855
Japon	94 055	105 225	116 602
Corée	35 818	53 054	52 384
Total	**842 417**	**990 464**	**1101 647**

Flux migratoires vers les pays de l'OCDE

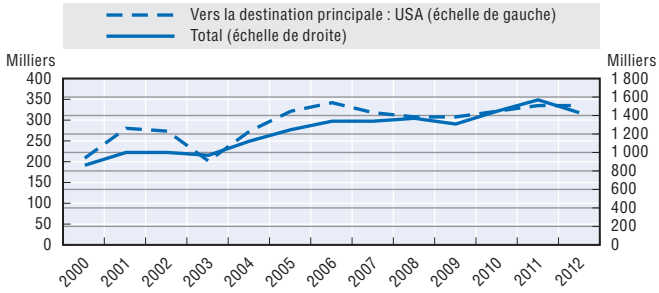

Transferts de fonds

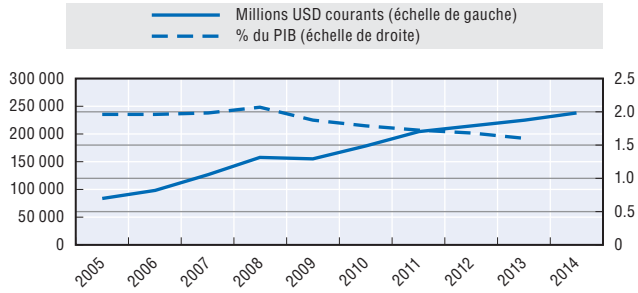

Dix principaux pays de destination OCDE des migrants légaux en 2012 (unités, % des flux totaux vers le pays) : USA (334 380, 32 %), KOR (225 794, 75 %), JPN (198 577, 65 %), GBR (123 000, 35 %), CAN (121 035, 47 %), AUS (111 246, 45 %), DEU (73 289, 7 %), ITA (69 954, 22 %), ESP (36 788, 10 %), NZL (22 702, 58 %).

Intentions d'émigrer, 2007-13

	Femmes	15-24 ans	Diplômés du supérieur	En emploi	Total
Personnes qui émigreraient de façon permanente, si elles en avaient la possibilité (%)	7	14	17	7	8
Dont : Personnes qui envisagent d'émigrer de façon permanente au cours des 12 prochains mois (%)					7
Dont : Personnes qui ont déjà effectué des préparatifs pour ce déplacement (demande de visa par ex.) (%)					44

Trois principaux pays de destination désirés : États-Unis (29 %), Arabie saoudite (9 %), Royaume-Uni (6 %).

StatLink http://dx.doi.org/10.1787/888933305321

Extrait de :

Connecting with Emigrants

A Global Profile of Diasporas 2015

Accéder à cette publication :

https://doi.org/10.1787/9789264239845-en

Merci de citer ce chapitre comme suit :

OCDE (2015), « Asie et Océanie », dans *Connecting with Emigrants : A Global Profile of Diasporas 2015*, Éditions OCDE, Paris.

DOI: https://doi.org/10.1787/9789264241763-6-fr

Cet ouvrage est publié sous la responsabilité du Secrétaire général de l'OCDE. Les opinions et les arguments exprimés ici ne reflètent pas nécessairement les vues officielles des pays membres de l'OCDE.

Ce document et toute carte qu'il peut comprendre sont sans préjudice du statut de tout territoire, de la souveraineté s'exerçant sur ce dernier, du tracé des frontières et limites internationales, et du nom de tout territoire, ville ou région.

Vous êtes autorisés à copier, télécharger ou imprimer du contenu OCDE pour votre utilisation personnelle. Vous pouvez inclure des extraits des publications, des bases de données et produits multimédia de l'OCDE dans vos documents, présentations, blogs, sites Internet et matériel d'enseignement, sous réserve de faire mention de la source OCDE et du copyright. Les demandes pour usage public ou commercial ou de traduction devront être adressées à rights@oecd.org. Les demandes d'autorisation de photocopier une partie de ce contenu à des fins publiques ou commerciales peuvent être obtenues auprès du Copyright Clearance Center (CCC) info@copyright.com ou du Centre français d'exploitation du droit de copie (CFC) contact@cfcopies.com.

OCDE