Population totale 2013 (millions)	3.6
Croissance de la population 2013 (annuel, en %)	0.0
PIB par habitant 2013 (USD courants)	2 240
Croissance du PIB 2013 (annuel, en %)	8.9
Taux de pauvreté 2011(2 USD PPA par jour, en %)	2.75

Moldova comparée à :	Monde	Région
Indice de développement humain (IDH)	114/187	23/26
PIB par habitant	133/209	22/29
Taux d'émigration total	42/203	13/29
Taux d'émigration des diplômés du supérieur	16/144	3/16

Structure par âge de la population (2013) : « 0-14 » : 17 % ; « 15-64 » : 72 % ; « 65+ » : 11 %

Population émigrée (15 ans et plus) vivant dans les pays de l'OCDE

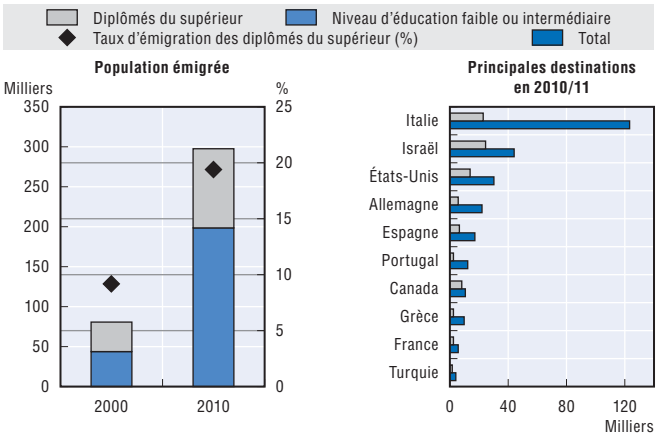

Population émigrée : personnes nées en Moldova vivant à l'étranger

	2010/11									2000/01
	Toutes destinations (OCDE et quelques pays non-OCDE)			Destinations OCDE			Intra-régional (13/24 pays)			Destinations OCDE
Population âgée de 15 ans et plus	Hommes	Femmes	Total	Hommes	Femmes	Total	Hommes	Femmes	Total	Total
Population émigrée (milliers)	282.0	344.6	626.6	116.2	188.1	304.3	165.8	156.5	322.3	81.4
Émigrés récents (milliers)	..	..	..	31.6	56.4	88.0	..	..	..	17.2
15-24 ans (%)	16.6	14.6	15.5	21.0	14.8	17.1	13.5	14.4	13.9	17.9
25-64 ans (%)	76.1	77.5	76.9	73.5	80.2	77.7	77.9	74.2	76.1	64.4
65 ans et plus (%)	7.3	7.9	7.7	5.5	5.0	5.2	8.6	11.5	10.0	17.7
Faible niveau d'éducation (%)	20.2	21.8	21.1	30.0	28.4	29.0	13.5	13.9	13.7	22.3
Diplômés du supérieur (%)	25.5	30.3	28.1	31.7	34.2	33.3	21.2	25.6	23.4	45.8
Taux d'émigration total (%)	16.7	18.1	17.4	7.6	10.8	9.3	10.5	9.1	9.8	2.8
Taux d'émigration des diplômés du supérieur (%)	34.0	27.4	29.7	20.5	18.8	19.4	20.4	12.7	15.4	9.1

Principaux pays de destination (OCDE et quelques pays non-OCDE) en 2010/11

Population âgée de 15 ans et plus	Total		Émigrés récents	Femmes	Diplômés du supérieur	15-24 ans	Total en 2000/01
	Milliers	%	%	%	%	%	Milliers
Fédération de Russie	273.8	43.7	23.6	46.7	20.7	12.9	..
Italie	123.1	19.6	44.7	69.3	18.8	17.5	3.7
Israël	44.7	7.1	8.0	59.5	54.8	10.9	39.1
Roumanie	35.3	5.6	..	60.4	43.3	21.2	32.4
États-Unis	30.4	4.9	18.3	54.0	47.2	25.7	15.7
Allemagne	22.6	3.6	10.0	58.2	27.1	16.9	2.7
Espagne	17.9	2.8	38.5	50.2	37.0	17.1	2.0
Portugal	12.7	2.0	29.5	47.3	22.7	18.8	3.0
Canada	10.9	1.7	49.7	50.9	77.1	16.2	2.0
Grèce	9.9	1.6	18.7	71.4	26.6	17.5	5.8

Indicateurs de la situation sur le marché du travail des personnes nées en Moldova vivant dans les pays de l'OCDE

	2000/01			2010/11		
Population âgée de 15 à 64 ans	Hommes	Femmes	Total	Hommes	Femmes	Total
Taux d'emploi (%)	71.4	58.9	64.9	68.7	63.4	65.4
Taux de chômage (%)	8.8	11.2	9.9	14.6	13.3	13.8
Taux de participation (%)	78.3	66.3	72.0	80.4	73.1	75.8
Emploi total (milliers)	**23.3**	**21.1**	**44.4**	**72.8**	**111.9**	**184.8**
Taux d'emploi des diplômés du supérieur (%)	79.2	69.9	74.1	79.7	68.3	72.3
Taux de chômage des diplômés du supérieur (%)	7.1	7.7	7.4	10.9	13.2	12.3
Diplômés du supérieur occupant des emplois peu ou moyennement qualifiés (%)	..	..	54.5	..	..	62.5
Emploi total – Diplômés du supérieur (milliers)	**11.3**	**12.2**	**23.5**	**25.9**	**40.4**	**66.2**
Distribution de l'emploi par professions (%), population 15+						
Professions hautement qualifiées	..	..	30.0	19.0	15.4	17.4
Dont : Professionnels de la santé	..	..	..	..	..	10.1
Dont : Professionnels de l'éducation	..	..	..	..	..	8.4
Professions moyennement qualifiées	..	..	54.8	60.2	46.1	51.5
Professions faiblement qualifiées	..	..	15.2	20.8	38.5	31.1

Principales destinations OCDE selon le niveau d'éducation en 2010/11 (Population 15+)

Émigrés diplômés du supérieur (milliers)		Évolution depuis 2000/01 (%)	Émigrés ayant un faible niveau d'éducation (milliers)		Évolution depuis 2000/01 (%)
Israël	24.5	+9.9	Italie	50.4	+3 229.9
Italie	23.1	+2 501.6	Allemagne	7.1	+638.3
États-Unis	14.4	+108.8	Espagne	6.5	+697.6
Canada	8.4	+587.3	Portugal	4.7	+315.9
Espagne	6.6	+933.6	États-Unis	4.6	+33.9
Total	**99.0**	**+168.3**	**Total**	**86.4**	**+379.9**

Étudiants en mobilité internationale originaires de Moldova dans les pays de l'OCDE

5 destinations principales	2008	2010	2012
Italie	685	1 246	1 815
France	794	922	1 001
Allemagne	540	591	566
États-Unis	418	437	403
Grèce	98	143	244
Total	**3 295**	**4 432**	**5 260**

Flux migratoires vers les pays de l'OCDE

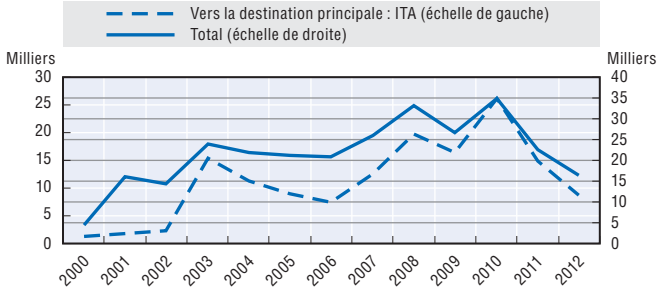

Transferts de fonds

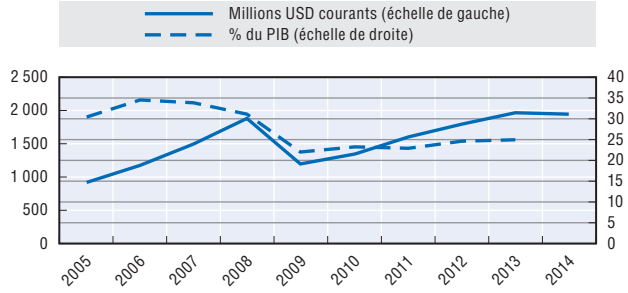

Dix principaux pays de destination OCDE des migrants légaux en 2012 (effectifs, % du total des entrées vers le pays) : ITA (8 813, 2 %), USA (2 021, 0 %), CAN (1 400, 0 %), DEU (897, 0 %), ESP (700, 0 %), PRT (473, 1 %), FRA (451, 0 %), POL (404, 0 %), CZE (388, 1 %), BEL (190, 0 %).

Intentions d'émigrer, 2007-13

	Femmes	15-24 ans	Diplômés du supérieur	En emploi	Total
Personnes qui émigreraient de façon permanente, si elles en avaient la possibilité (%)	34	52	38	34	34
Dont : Personnes qui envisagent d'émigrer de façon permanente au cours des 12 prochains mois (%)					10
Dont : Personnes qui ont déjà effectué des préparatifs pour ce déplacement (demande de visa par ex.) (%)					58

Trois principaux pays de destination désirés : Fédération de Russie (25 %), Italie (14 %), États-Unis (8 %).
Informations sur les données concernant Israël : *http://dx.doi.org/10.1787/888932315602.*

StatLink *http://dx.doi.org/10.1787/888933304658*

Extrait de :

Connecting with Emigrants

A Global Profile of Diasporas 2015

Accéder à cette publication :

https://doi.org/10.1787/9789264239845-en

Merci de citer ce chapitre comme suit :

OCDE (2015), « Moldova », dans *Connecting with Emigrants : A Global Profile of Diasporas 2015*, Éditions OCDE, Paris.

DOI: https://doi.org/10.1787/9789264241763-96-fr

Cet ouvrage est publié sous la responsabilité du Secrétaire général de l'OCDE. Les opinions et les arguments exprimés ici ne reflètent pas nécessairement les vues officielles des pays membres de l'OCDE.

Ce document et toute carte qu'il peut comprendre sont sans préjudice du statut de tout territoire, de la souveraineté s'exerçant sur ce dernier, du tracé des frontières et limites internationales, et du nom de tout territoire, ville ou région.

Vous êtes autorisés à copier, télécharger ou imprimer du contenu OCDE pour votre utilisation personnelle. Vous pouvez inclure des extraits des publications, des bases de données et produits multimédia de l'OCDE dans vos documents, présentations, blogs, sites Internet et matériel d'enseignement, sous réserve de faire mention de la source OCDE et du copyright. Les demandes pour usage public ou commercial ou de traduction devront être adressées à rights@oecd.org. Les demandes d'autorisation de photocopier une partie de ce contenu à des fins publiques ou commerciales peuvent être obtenues auprès du Copyright Clearance Center (CCC) info@copyright.com ou du Centre français d'exploitation du droit de copie (CFC) contact@cfcopies.com.