CONGO

L'AIDE POUR LE COMMERCE – PANORAMA 2013

Indicateurs de l'aide, du commerce et du développement pour le Congo

INVESTISSEMENT ET FINANCEMENT (APPORTS)

Indicateur (millions de $EU courants)	2005	2008	2010	Δ :05-10
Formation brute de capital fixe	1 200,5	2 137,1	2 434,1	103 %
dont : secteur public	380,2	1 051,6	1 208,3	218 %
dont : secteur privé	820,3	1 085,4	1 225,8	49 %
Apports financiers extérieurs				
Entrées d'IED	513,6	2 483,2	2 816,0	448 %
Dette extérieure à long terme et versements du FMI	232,0	20,5	75,2	-68 %
Versements d'aide non concessionnelle liée au commerce	0,0	0,0	0,0	0 %
Versements au titre de l'Aide pour le commerce	13,6	37,2	18,4	35 %
Envois de fonds et rémunération des salariés	11,4	14,8	14,8	30 %

Sources : OCDE, Base de données sur les activités d'aide du CAD (SNPC) ; Banque mondiale, Statistiques de la dette internationale.

VERSEMENTS AU TITRE DE L'AIDE POUR LE COMMERCE PAR SECTEUR (millions de $EU courants)

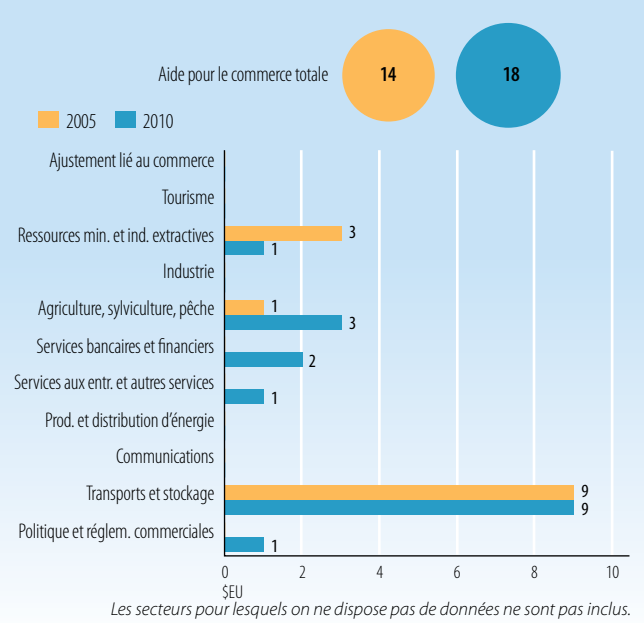

Les secteurs pour lesquels on ne dispose pas de données ne sont pas inclus.

Source : OCDE, Base de données sur les activités d'aide du CAD (SNPC).

VERSEMENTS AU TITRE DE L'AIDE POUR LE COMMERCE : PRINCIPAUX DONATEURS (millions de $EU courants)

2005	valeur	%
Banque mondiale	12,5	91
France	0,8	6
Institutions de l'UE	0,3	2
PNUD	0,0	0
Belgique	0,0	0

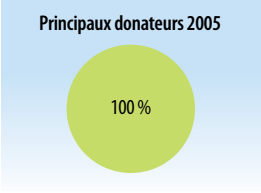

2010	valeur	%
Institutions de l'UE	9,1	49
Banque mondiale	4,7	26
Banque africaine de dév.	1,9	10
France	1,8	10
Japon	0,4	2

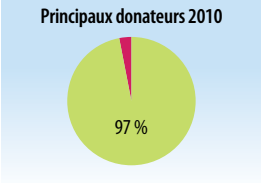

Source : OCDE, Base de données sur les activités d'aide du CAD (SNPC).

PERFORMANCES COMMERCIALES (PRODUITS)

Indicateur	2005	2008	2011	Δ :05-11
Ratio du commerce au PIB (%)	126	129	107	-19
Export. de services commerciaux en % des export. totales	4	4	n.d.	n.d.
Import. de services commerciaux en % des import. totales	52	54	n.d.	n.d.
Biens intermédiaires hors combustibles (% des exp. de marchandises)	n.d.	3	n.d.	n.d.
Biens intermédiaires hors combustibles (% des imp. de marchandises)	n.d.	23	n.d.	n.d.

Source : Secrétariat de l'OMC

FLUX COMMERCIAUX (millions de $EU courants)

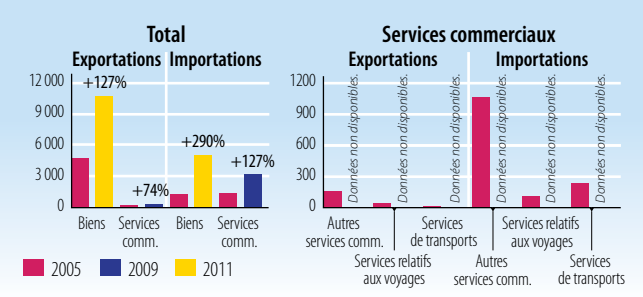

Source : Secrétariat de l'OMC

CINQ PRINCIPAUX MARCHÉS D'EXPORTATION (%)

	%		%
Données non disponibles.		*Données non disponibles.*	

Source : Secrétariat de l'OMC

CINQ PRINCIPAUX PRODUITS D'EXPORTATION (% des exportations de marchandises)

2007	%	2010	%
Huiles brutes de pétrole	84	Huiles brutes de pétrole	65
Navires, bateaux, engins flottants	8	Navires, bateaux, engins flottants	27
Produits pétroliers	2	Propane et butane liquéfiés	2
Bois bruts ou équarris	2	Bois bruts ou équarris	1
Bois simplement travaillés	1	Instruments de mesure et de vœux	1

Source : Secrétariat de l'OMC

CINQ PRINCIPAUX MARCHÉS D'IMPORTATION (%)

	%		%
Données non disponibles.		*Données non disponibles.*	

Source : Secrétariat de l'OMC

CINQ PRINCIPAUX PRODUITS D'IMPORTATION (% des importations de marchandises)

2007	%	2010	%
Navires, bateaux, engins flottants	65	Navires, bateaux, engins flottants	61
Produits pétroliers	4	Produits pétroliers	5
Instruments de mesure et de vœux	2	Équipements de génie civil	3
Équipements de génie civil	2	Articles manufacturés en métaux communs, n.d.a.	2
Médicaments	1	Chaux, ciment, matériaux de construction	2

Source : Secrétariat de l'OMC

L'AIDE POUR LE COMMERCE – PANORAMA 2013

INDICATEURS COMMERCIAUX (RÉSULTATS)

Indicateur	2005	2011
Croissance du PIB (%)	7,8	4,5
Nombre d'exportateurs	n.d.	n.d.
Concentration des exportations de produits (de 0 à 1)	0,71	0,45
ACR sur les marchandises notifiés à l'OMC	n.d.	1
AIE sur les services notifiés à l'OMC	n.d.	0
Secteurs de services faisant l'objet d'engagements au titre de l'AGCS	4	4
Droits de douane (%, 2006 et 2011)		
Importations : moyenne simple des droits NPF appliqués	18,4	17,8
Importations : moyenne pondéré des droits NPF appliqués	n.d.	n.d.
Exportations : moyenne pondérée appliquée	0,6	0,4
Exportations : franchise de droits (valeur en %)	85,3	93,8

Sources : Base de données Comtrade de l'ONU ; Banque mondiale, Exporters Dynamics Database ; Banque mondiale, Indicateurs du développement dans le monde ; OMC, Profils commerciaux et tarifaires.

EXPORTATIONS DE MARCHANDISES PAR RÉGION (%)

	2007	2010
Afrique	10,0	21,7
Asie	61,0	34,1
Communauté d'États indépendants	0,0	0,0
Europe	10,0	24,1
Moyen-Orient	0,0	0,1
Amérique du Nord	12,1	11,7
Amérique du Sud et centrale	6,0	2,8

Source : OMC, Profils commerciaux et tarifaires

INDICATEURS DE FACILITATION DES ÉCHANGES

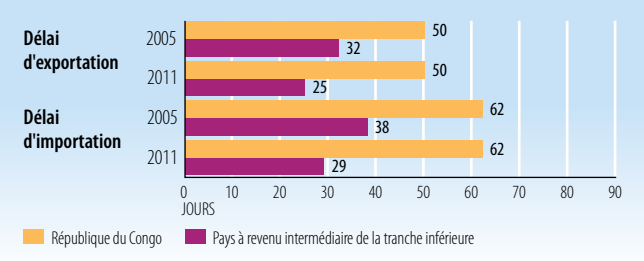

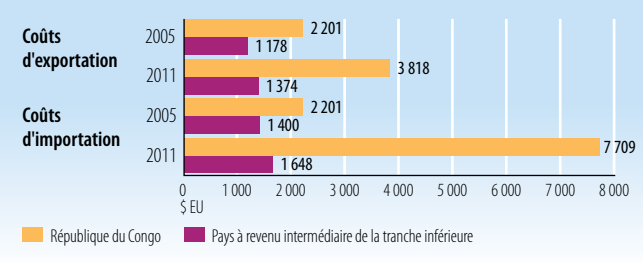

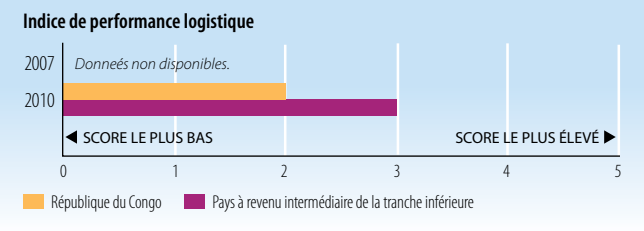

Source : Banque mondiale, Indicateurs du développement dans le monde.

INDICATEURS DE DÉVELOPPEMENT (IMPACTS)

Indicateur	2005	2010
Chômage (% de la population active totale)	n.d.	n.d.
Pop. active féminine (% de la pop. active totale)	48,8	48,6
APD nette reçue (% du RNB)	35,4	14,5
Droits d'importation perçus (% des recettes fiscales)	17,0	n.d.
Service total de la dette (% des exportations totales)	2,2	n.d.
Indice du développement humain (de 0 à 1)	0,51	0,53

Sources : PNUD, Indicateurs du développement humain ; Banque mondiale, Indicateurs du développement dans le monde.

PRODUIT INTÉRIEUR BRUT

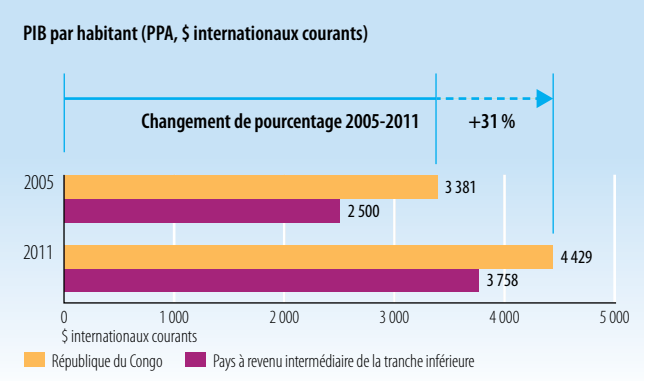

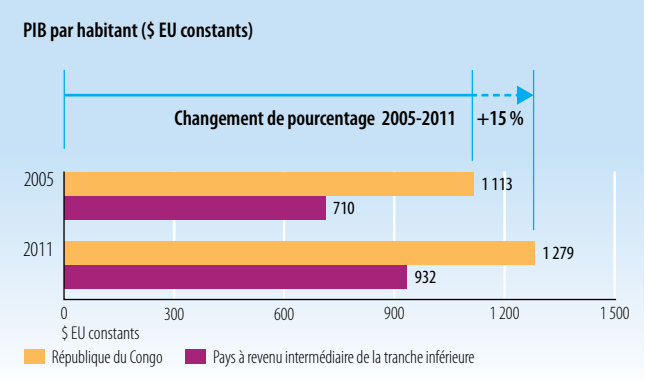

Source : Banque mondiale, Indicateurs du développement dans le monde.

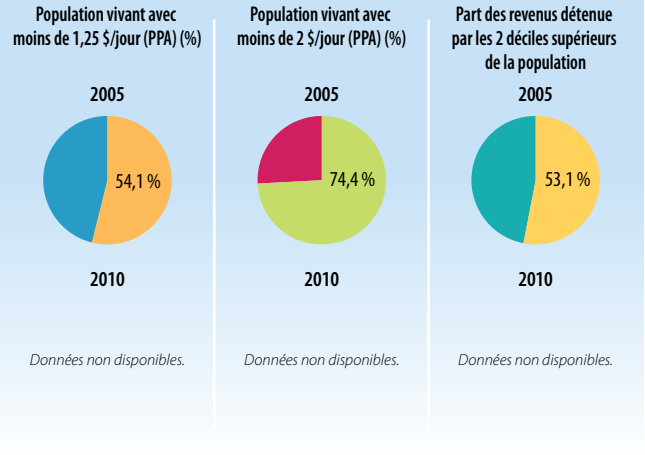

Source : Banque mondiale, Indicateurs du développement dans le monde.

StatLink http://dx.doi.org/10.1787/888932845018

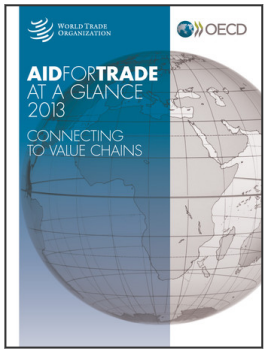

Extrait de :

Aid for Trade at a Glance 2013

Connecting to Value Chains

Accéder à cette publication :

https://doi.org/10.1787/aid_glance-2013-en

Merci de citer ce chapitre comme suit :

OCDE/Organisation mondiale du commerce (2014), « Indicateurs de l'aide, du commerce et du développement pour le Congo », dans *Aid for Trade at a Glance 2013 : Connecting to Value Chains*, Organisation mondiale du commerce, Geneva/Éditions OCDE, Paris.

DOI: https://doi.org/10.1787/aid_glance-2013-29-fr

Cet ouvrage est publié sous la responsabilité du Secrétaire général de l'OCDE. Les opinions et les arguments exprimés ici ne reflètent pas nécessairement les vues officielles des pays membres de l'OCDE.

Ce document et toute carte qu'il peut comprendre sont sans préjudice du statut de tout territoire, de la souveraineté s'exerçant sur ce dernier, du tracé des frontières et limites internationales, et du nom de tout territoire, ville ou région.

Vous êtes autorisés à copier, télécharger ou imprimer du contenu OCDE pour votre utilisation personnelle. Vous pouvez inclure des extraits des publications, des bases de données et produits multimédia de l'OCDE dans vos documents, présentations, blogs, sites Internet et matériel d'enseignement, sous réserve de faire mention de la source OCDE et du copyright. Les demandes pour usage public ou commercial ou de traduction devront être adressées à rights@oecd.org. Les demandes d'autorisation de photocopier une partie de ce contenu à des fins publiques ou commerciales peuvent être obtenues auprès du Copyright Clearance Center (CCC) info@copyright.com ou du Centre français d'exploitation du droit de copie (CFC) contact@cfcopies.com.

OCDE