GUATEMALA

L'AIDE POUR LE COMMERCE – PANORAMA 2013

Indicateurs de l'aide, du commerce et du développement pour Guatemala

INVESTISSEMENT ET FINANCEMENT (APPORTS)

Indicateur (millions de $EU courants)	2005	2008	2010	Δ:05-10
Formation brute de capital fixe	4 979,0	7 018,0	6 121,4	23 %
dont: secteur public	750,3	n.d.	n.d.	n.d.
dont: secteur privé	4 228,7	n.d.	n.d.	n.d.
Apports financiers extérieurs				
Entrées d'IED	508,6	753,8	881,1	73 %
Dette extérieure à long terme et versements du FMI	2 184,3	1 037,2	1 442,0	-34 %
Versements d'aide non concessionnelle liée au commerce	6,7	49,4	124,7	1 767 %
Versements au titre de l'Aide pour le commerce	21,9	34,2	85,7	291 %
Envois de fonds et rémunération des salariés	3 066,6	4 459,7	4 229,2	38 %

Sources : OCDE, Base de données sur les activités d'aide du CAD (SNPC) ; Banque mondiale, Statistiques de la dette internationale.

VERSEMENTS AU TITRE DE L'AIDE POUR LE COMMERCE PAR SECTEUR (millions de $EU courants)

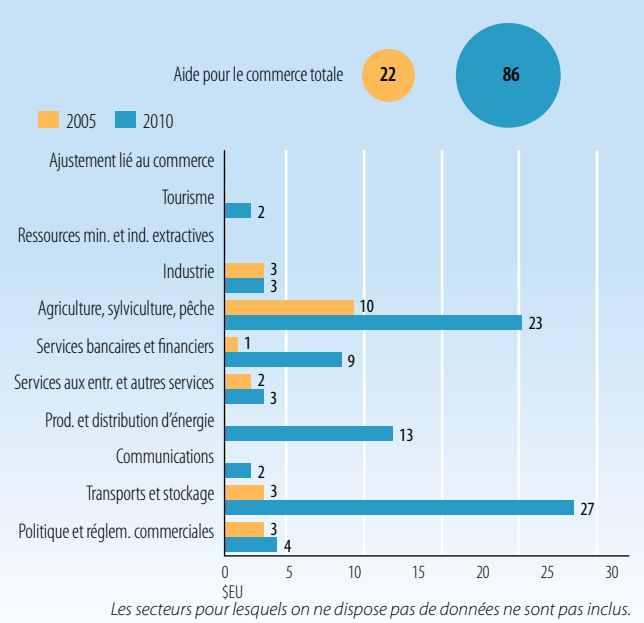

Les secteurs pour lesquels on ne dispose pas de données ne sont pas inclus.

Source : OCDE, Base de données sur les activités d'aide du CAD (SNPC).

VERSEMENTS AU TITRE DE L'AIDE POUR LE COMMERCE: PRINCIPAUX DONATEURS (millions de $EU courants)

2005	valeur	%
Espagne	6,8	31
Allemagne	3,1	14
Japon	2,7	13
Institutions de l'UE	2,4	11
États-Unis	2,2	10

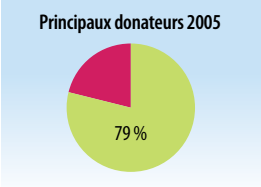

2010	valeur	%
Japon	42,6	50
Espagne	13,4	16
États-Unis	8,5	10
Institutions de l'UE	4,1	5
Canada	2,8	3

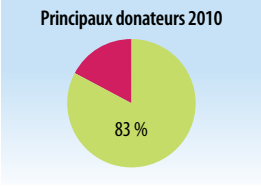

Source : OCDE, Base de données sur les activités d'aide du CAD (SNPC).

PERFORMANCES COMMERCIALES (PRODUITS)

Indicateur	2005	2008	2011	Δ:05-11
Ratio du commerce au PIB (%)	65	64	66	0
Export. de services commerciaux en % des export. totales	18	18	18	-1
Import. de services commerciaux en % des import. totales	13	14	14	1
Biens intermédiaires hors combustibles (% des exp. de marchandises)	35	44	52	17
Biens intermédiaires hors combustibles (% des imp. de marchandises)	47	46	45	-2

Source : Secrétariat de l'OMC

FLUX COMMERCIAUX (millions de $EU courants)

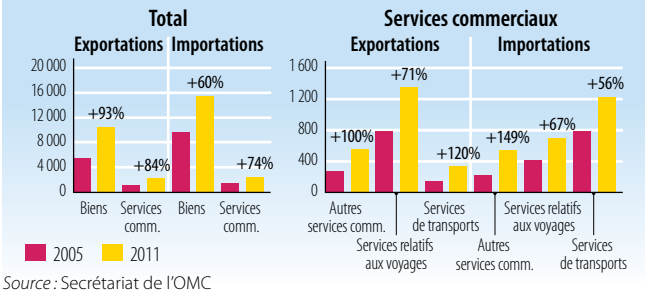

Source : Secrétariat de l'OMC

CINQ PRINCIPAUX MARCHÉS D'EXPORTATION (%)

2005	%	2010	%
États-Unis	50	États-Unis	39
El Salvador	12	El Salvador	12
Honduras	7	Honduras	8
UE-27	5	UE-27	6
Mexique	4	Mexique	5

Source : Secrétariat de l'OMC

CINQ PRINCIPAUX PRODUITS D'EXPORTATION (% des exportations de marchandises)

2005	%	2011	%
Vêtements pour femmes ou fillettes, en bonneterie	13	Café, succédané du café	11
Café, succédané du café	9	Minerais de métaux précieux et leurs concentrés	9
Fruits (sauf huiles de fruits à coques)	7	Sucres, mélasses et miel	7
Vêtements pour femmes ou fillettes, autres qu'en bonneterie	6	Fruits (sauf huiles de fruits à coques)	6
Sucres, mélasses et miel	5	Vêtements pour femmes ou fillettes, en bonneterie	5

Source : Secrétariat de l'OMC

CINQ PRINCIPAUX MARCHÉS D'IMPORTATION (%)

2005	%	2010	%
États-Unis	34	États-Unis	37
Mexique	9	Mexique	11
UE-27	8	Chine	7
Chine	7	UE-27	7
Corée, Rép.	6	El Salvador	5

Source : Secrétariat de l'OMC

CINQ PRINCIPAUX PRODUITS D'IMPORTATION (% des importations de marchandises)

2005	%	2011	%
Produits pétroliers	13	Produits pétroliers	17
Véhicules automobiles de transport de passagers (sauf bus)	4	Parties d'équipements de télécommunication, n.d.a.	3
Étoffes de bonneterie, n.d.a.	3	Médicaments	2
Parties d'équipements de télécommunication, n.d.a.	3	Papiers et cartons	2
Médicaments	3	Fils textiles	2

Source : Secrétariat de l'OMC

L'AIDE POUR LE COMMERCE – PANORAMA 2013

INDICATEURS COMMERCIAUX (RÉSULTATS)

Indicateur	2005	2011
Croissance du PIB (%)	3,3	3,9
Nombre d'exportateurs	4 202	4 610
Concentration des exportations de produits (de 0 à 1)	0,03	0,03
ACR sur les marchandises notifiés à l'OMC	n.d.	7
AIE sur les services notifiés à l'OMC	n.d.	6
Secteurs de services faisant l'objet d'engagements au titre de l'AGCS	20	20
Droits de douane (%)		
Importations: moyenne simple des droits NPF appliqués	5,6	5,5
Importations: moyenne pondéré des droits NPF appliqués	5,9	6,2
Exportations: moyenne pondérée appliquée	8,6	2,7
Exportations: franchise de droits (valeur en %)	54,3	93,9

Sources : Base de données Comtrade de l'ONU ; Banque mondiale, Exporters Dynamics Database ; Banque mondiale, Indicateurs du développement dans le monde ; OMC, Profils commerciaux et tarifaires.

EXPORTATIONS DE MARCHANDISES PAR RÉGION (%)

	2005	2011
Afrique	0,3	0,7
Asie	2,9	4,8
Communauté d'États indépendants	0,0	0,4
Europe	6,3	6,8
Moyen-Orient	1,1	2,0
Amérique du Nord	55,4	48,1
Amérique du Sud et centrale	33,0	36,8

Source : OMC, Profils commerciaux et tarifaires

INDICATEURS DE FACILITATION DES ÉCHANGES

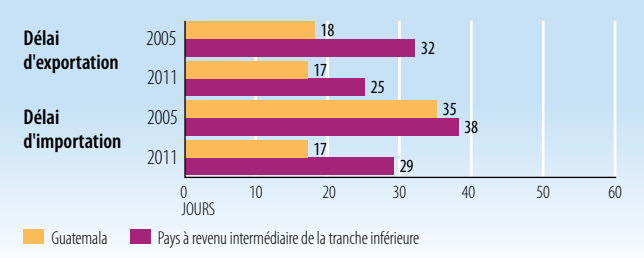

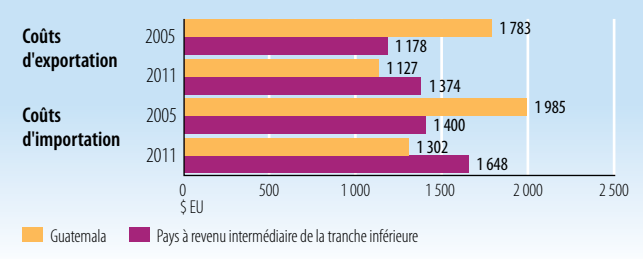

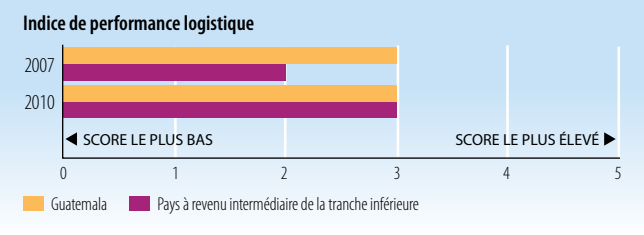

Source : Banque mondiale, Indicateurs du développement dans le monde.

INDICATEURS DE DÉVELOPPEMENT (IMPACTS)

Indicateur	2005	2010
Chômage (% de la population active totale)	1,8	n.d.
Pop. active féminine (% de la pop. active totale)	36,3	38,1
APD nette reçue (% du RNB)	1,0	1,0
Droits d'importation perçus (% des recettes fiscales)	16,0	6,8
Service total de la dette (% des exportations totales)	17,8	14,3
Indice du développement humain (de 0 à 1)	0,55	0,57

Sources : PNUD, Indicateurs du développement humain ; Banque mondiale, Indicateurs du développement dans le monde.

PRODUIT INTÉRIEUR BRUT

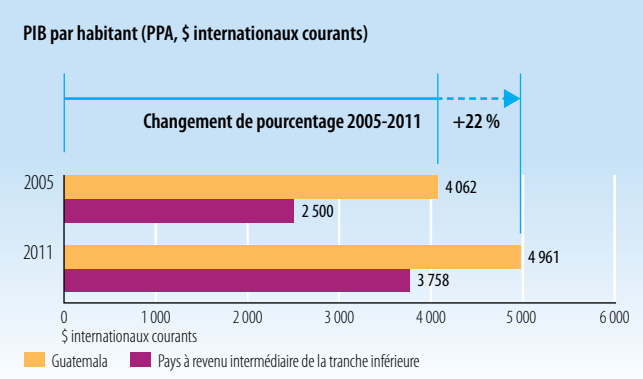

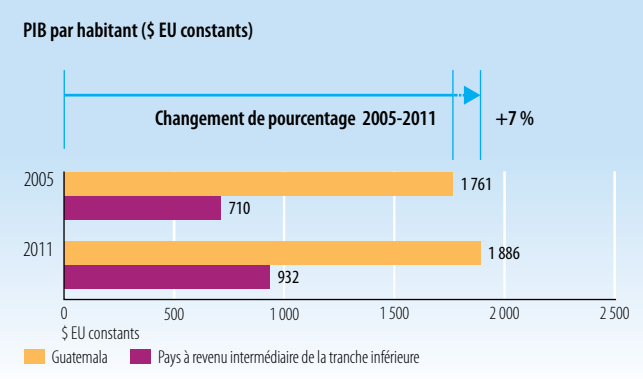

Source : Banque mondiale, Indicateurs du développement dans le monde.

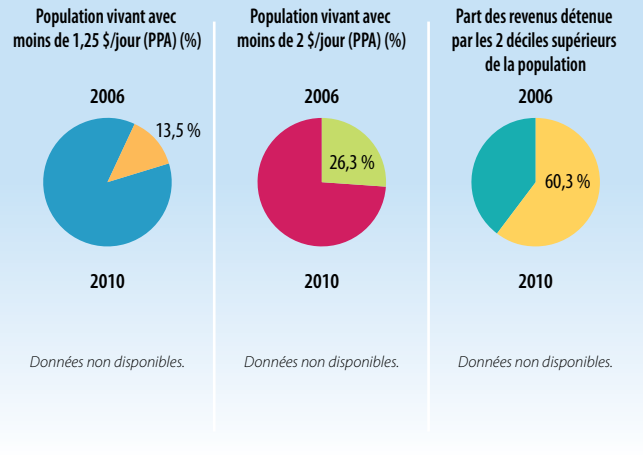

Source : Banque mondiale, Indicateurs du développement dans le monde.

StatLink http://dx.doi.org/10.1787/888932845284

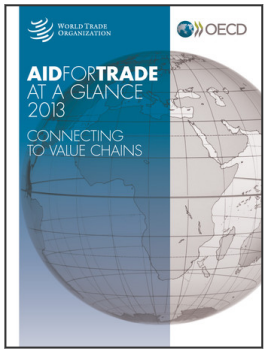

Extrait de :

Aid for Trade at a Glance 2013

Connecting to Value Chains

Accéder à cette publication :

https://doi.org/10.1787/aid_glance-2013-en

Merci de citer ce chapitre comme suit :

OCDE/Organisation mondiale du commerce (2014), « Indicateurs de l'aide, du commerce et du développement pour Guatemala », dans *Aid for Trade at a Glance 2013 : Connecting to Value Chains*, Organisation mondiale du commerce, Geneva/Éditions OCDE, Paris.

DOI: https://doi.org/10.1787/aid_glance-2013-43-fr

Cet ouvrage est publié sous la responsabilité du Secrétaire général de l'OCDE. Les opinions et les arguments exprimés ici ne reflètent pas nécessairement les vues officielles des pays membres de l'OCDE.

Ce document et toute carte qu'il peut comprendre sont sans préjudice du statut de tout territoire, de la souveraineté s'exerçant sur ce dernier, du tracé des frontières et limites internationales, et du nom de tout territoire, ville ou région.

Vous êtes autorisés à copier, télécharger ou imprimer du contenu OCDE pour votre utilisation personnelle. Vous pouvez inclure des extraits des publications, des bases de données et produits multimédia de l'OCDE dans vos documents, présentations, blogs, sites Internet et matériel d'enseignement, sous réserve de faire mention de la source OCDE et du copyright. Les demandes pour usage public ou commercial ou de traduction devront être adressées à rights@oecd.org. Les demandes d'autorisation de photocopier une partie de ce contenu à des fins publiques ou commerciales peuvent être obtenues auprès du Copyright Clearance Center (CCC) info@copyright.com ou du Centre français d'exploitation du droit de copie (CFC) contact@cfcopies.com.

OCDE